

PRZEKRÓJ PODŁUŻNY

1:50

ANDRYCHÓW

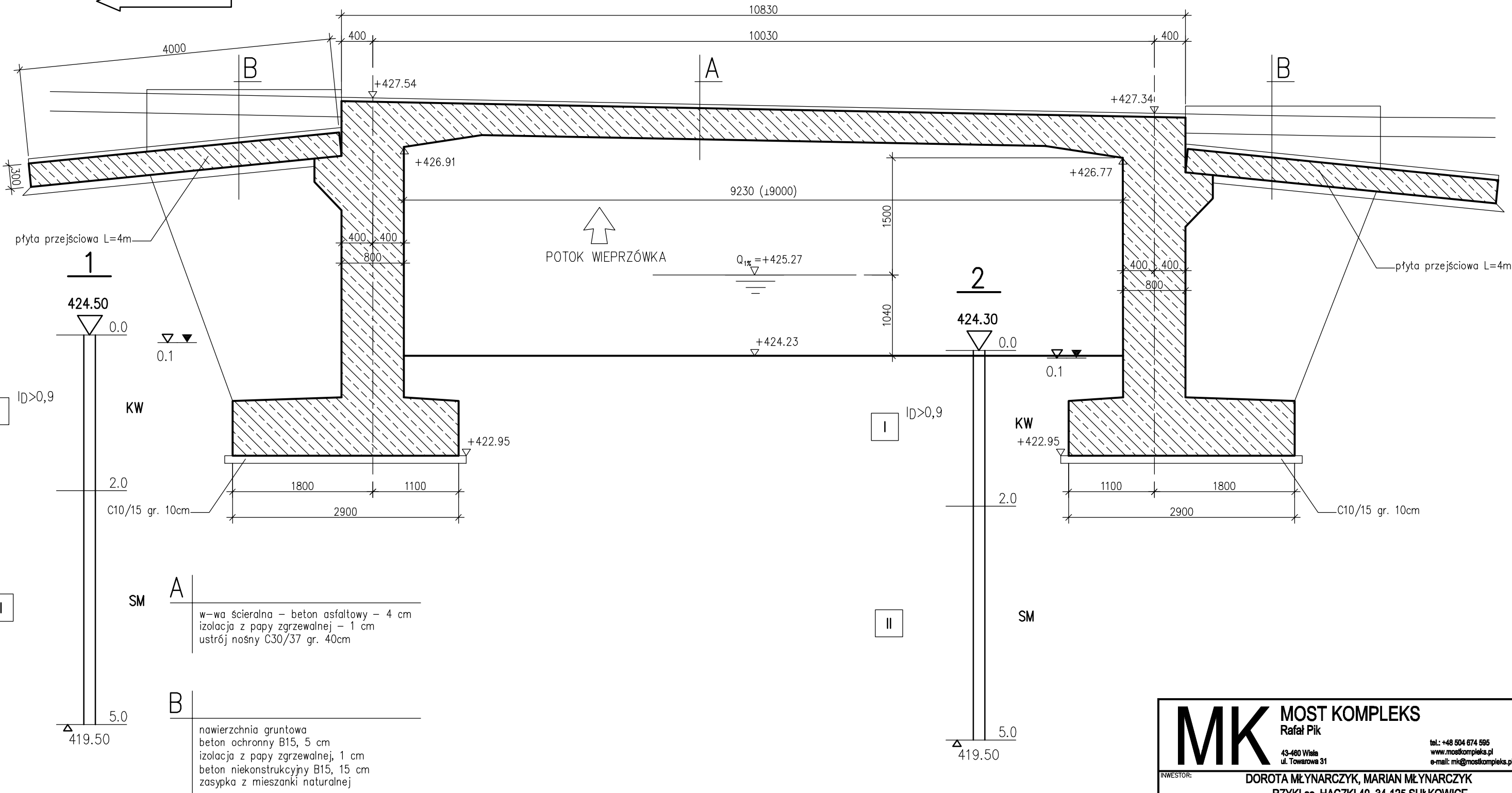

MK

MOST KOMPLEKS
Rafał Plik

43-460 Wiele
ul. Towarowa 31

tel.: +48 504 674 595
www.mostkompleks.pl
e-mail: mk@mostkompleks.pl

INWESTOR:				DOROTA MŁYNARCZYK, MARIAN MŁYNARCZYK RZYKI os. HACZKI 40, 34-125 SUŁKOWICE	
NAZWA OPRACOWANIA:				BUDOWA MOSTU W KM 25+740 POTOKU WIEPRZÓWKA W MIEJSCOWOŚCI RZYKI	
STADIUM:	TYTUŁ RYSUNKU:			DATA:	
PB/PW	PRZEKRÓJ PODŁUŻNY			Kwiecień 2017	
NR EWIDENCYJNY DZIAŁEK:	3935/5			SKALA:	
FUNKCJA:	IMIĘ I NAZWISKO:	UPRAWNIENIA/SPECJALNOŚĆ:		PODPIS:	1.3
PROJEKTANT:	mgr inż. Rafał Plik	SLK/1109/PWOM/05 mostowa bez ogr.			
SPRAWDZAJĄCY:	mgr inż. Tomasz Bąbski	SLK/4459/PWOM/12 mostowa bez ogr.			